

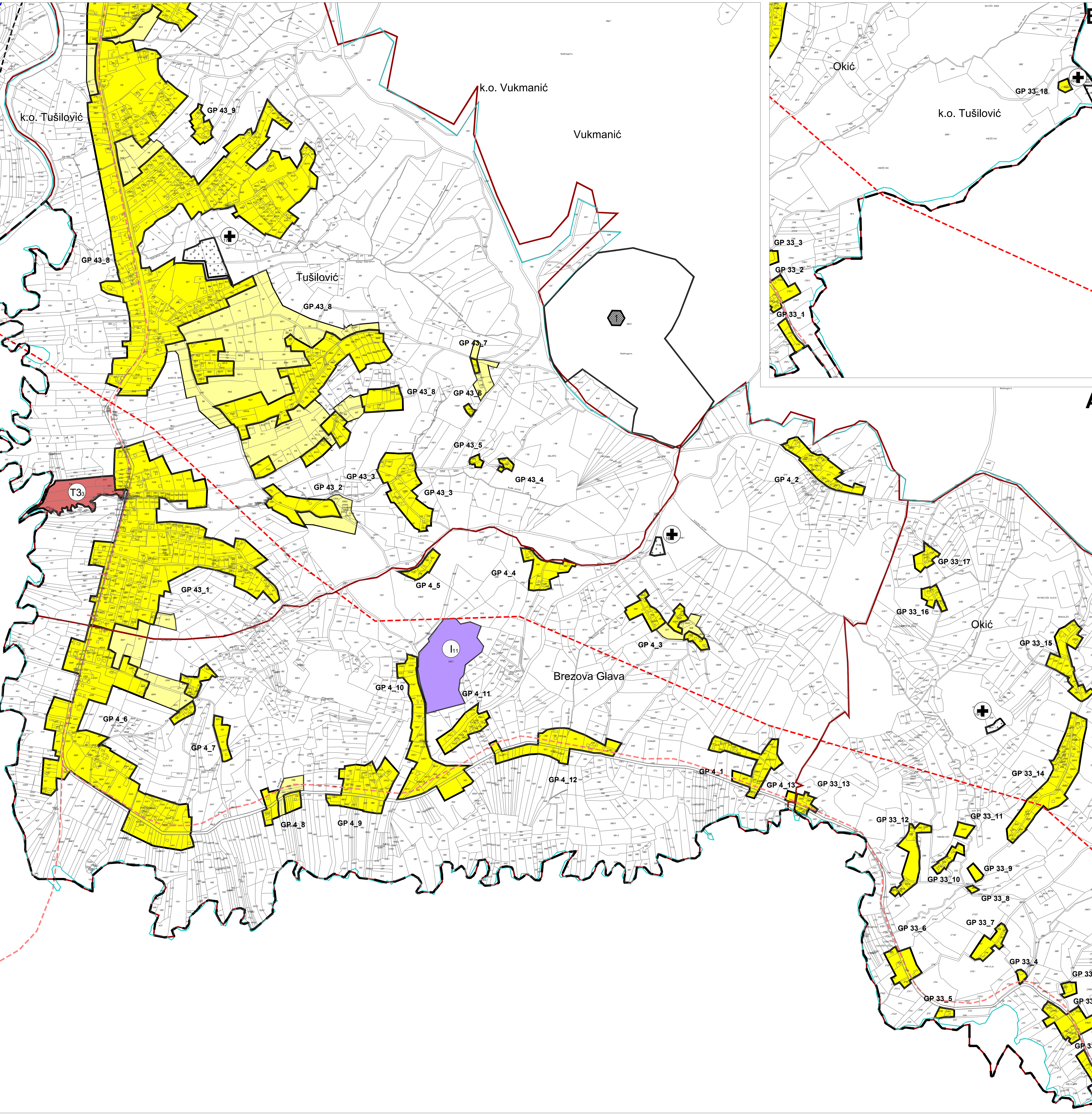

Pročišćena grafika PROSTORNOG PLANA UREĐENJA GRADA KARLOVCA nakon IV. izmjena i dopuna 4.13. GRADEVINSKA PODRUČJA k.o. Vukmanić, Tušilović

TUMAČ ZNAKOVLJA:

- | | |
|---|--|
| GRANIKA OBLIVATA/GRANIKA GRADA | GRANIKA GRADEVINSKOG PODRUČJA ugrađeni dio |
| GRANIKA NASELJA | GRANIKA GRADEVINSKOG PODRUČJA nezgrađeni dio |
| GRANIKA KATASTARKE OPĆINE | |
| GRADEVINSKA PODRUČJA I POKRIVINE ZA RAZVOJ I UREĐENJE IZVAN NASELJA | |
| GRADEVINSKA PODRUČJA NASELJA | POSEBNA NASELJA
N - vešnja (N) - obiteljni generalni plan, Stjepica sa
Zagrebačkog prijedloga (N); T3 - Zvonimir (N); T3 - Vešnja
čitaonica (N); NA - 10 - izvan naseља (N); NP -
zona za razvoj naseља (N); NP - zona za razvoj
naseља (N); NP - zona za razvoj naseља (N); NP -
Banja-Rovac, L; Mažur 1 i 2; L; Slavonski, L; -
Ploče, L; - Brežova Glava, L; Mažur, L; - Rov |
| GOSPODARSKA NAMJENA PROIZVODNA
L - Zonijski kompleks (L); Zonijski kompleks (L); - Jug-Mata
Zonijski kompleks (L); - Ploče, L; - Ploče, L; -
Banja-Rovac, L; Mažur 1 i 2; L; - Slavonski, L; -
Ploče, L; - Brežova Glava, L; - Mažur, L; - Rov | GOSPODARSKA NAMJENA POSLOVNA
K; - Dvabok, K; - Hrvatski, K; - Selača-Gradac, K; - Rovac |
| GOSPODARSKA NAMJENA - POVRŠINA ZA ISKORISŦAVANJE MINERALNIH SIROVINA
M - površinska gлина, I; - izvorni planovi | UGOSTITELJSKO-TURISTIČKA
T1 - hotel, T3 - ankamp (T); - Motel Polje, T3; - Turaj;
T2 - Gradina, T3; - Gornje, T3; - Ljubinski |
| GOSPODARSKA NAMJENA UGOSTITELJSKO-TURISTIČKA | JAVNA I DRUŠTVENA NAMJENA
D - policijska/vatrogasna/pražedni bolnice |
| SPORTSKO-REKREACIJSKA NAMJENA
R; - rekreativna zona (R); - Turaj
R; - zona uz poljeva, rekreativna zona (R); - Kamensk,
R; - zona uz poljeva, rekreativna zona (R); - Kamensk,
R; - zona uz poljeva, rekreativna zona (R); - Kamensk,
R; - zona uz poljeva, rekreativna zona (R); - Kamensk,
R; - zona uz poljeva, rekreativna zona (R); - Kamensk, | NEUREĐENI DIJELOVI GRADEVINSKOG PODRUČJA |
| SPORTSKO-REKREACIJSKA NAMJENA U NASELJU (Odrebe za provedbu Članak 60 a.) | OS DRŽAVNE CESTE |
| INFRASTRUKTURA | OS POSTOJEĆE I PLANIRANE |
| OS POSTOJEĆE I PLANIRANE SREDNJE I VISOKONAPONSKE ELEKTRIČNE ENERGETSKE MREŽE (35,110,220,400kV) | PROFIL PRISTUPNE CESTE |
| OS PLANIRANE BRZE CESTE | VATROGASNOG CENTRA KARLOVAC (Odrebe za provedbu Članak 60 a.) |
| KORIDOR AUTOCESTE I BRZE CESTE | OS PLANIRANE GLAVNE MAGISTRALNE ŽELJEZNIČKE PRUGE |
| OS AUTOCESTE | OS POSTOJEĆE ŽELJEZNIČKE PRUGE |
| PODRUČJA PRIMJENE PLANSKIH MJERA | DPU, UPU, PUP NA SNAZI |
| GENERALNI URBANISTIČKI PLAN GRADA KARLOVCA (GUP) NA SNAZI | 3.2 - DPU MAHOČNO |
| OBRIVA IZDAJE URBANISTIČKOG PLANA UREĐENJA (UPU) | 4.17 - UPU poslovna zona Mekušje - II etapa |
| 2.4 - Malno - centar | 4.18 A - UPU poslovna zona Mekušje - I/A etapa |
| 2.5 - poslovna zona Malno - I etapa | 4 - "PUP" GORNJE MEKUŠJE |
| 2.18 - poslovna zona Mekušje - II etapa | NEPOSREDA NA PROVEDBA PLANA NA |
| 2.21 - Karlovac - Turaj | PODRUČJA PLANIRANJE |
| 2.25 - poslovna zona Skakavac | S DETALJNOŠĆU PROPISANO U |
| 2.31 - kamp Turaj | URBANISTIČKI PLAN UREĐENJA |

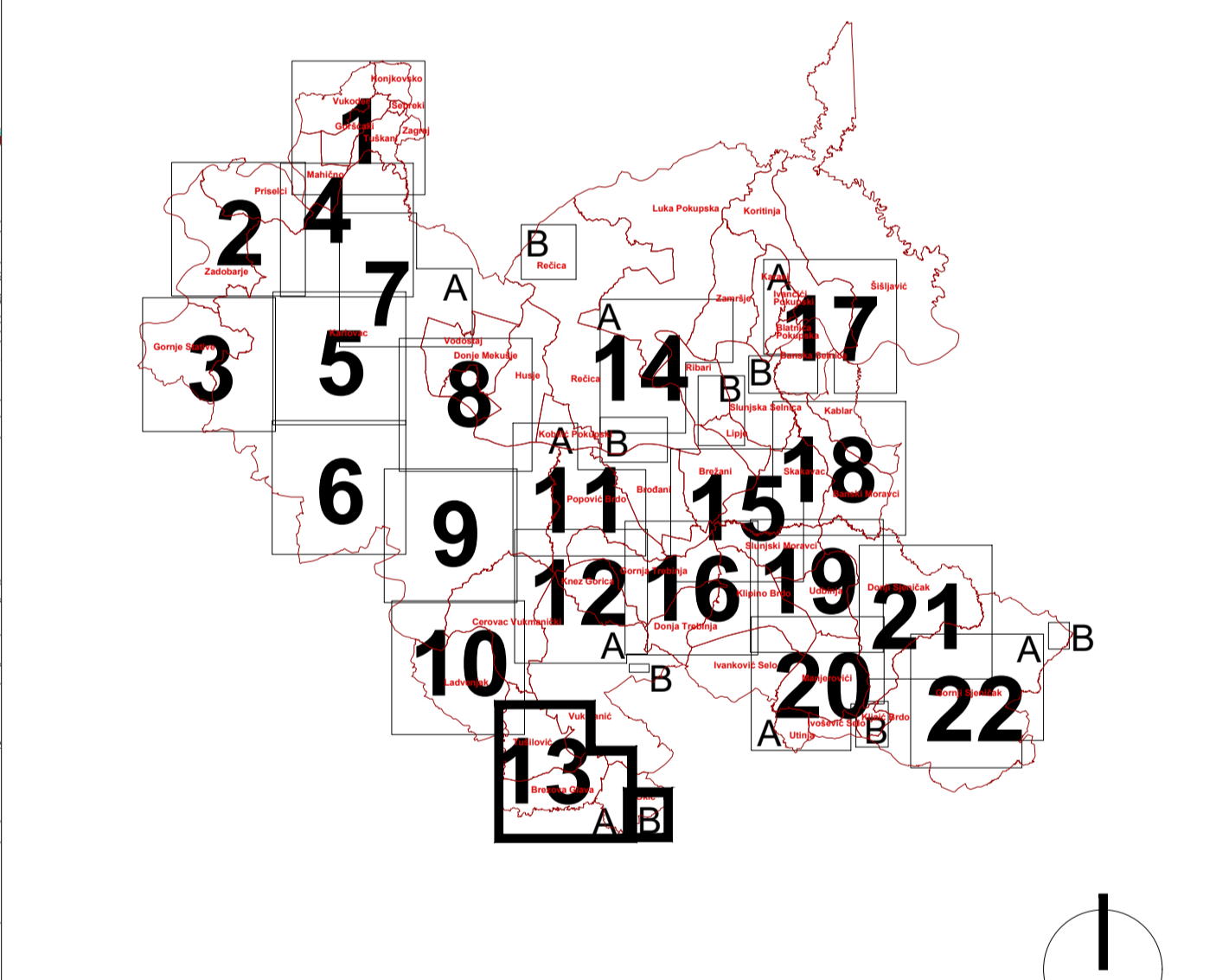

Županija: KARLOVAČKA ŽUPANIJA Jedinica lokalne samouprave: GRAD KARLOVAC	
Naziv prostornog plana: PROSTORNI PLAN UREĐENJA GRADA KARLOVCA ELABORAT PROČIŠĆENOG TEKSTA ODREDBI ZA PROVEDBU I GRAFIČKOG DIJELA NAKON IV. IZMJENA I DOPUNA („Glasnik“ Grada Karlovca broj 01/02, 05/10, 06/11, 17/20, 21/23, 24/23-pročišćeni tekst)	
Naziv kartografskog prikaza: GRADEVINSKA PODRUČJA - k.o. Vukmanić, Tušilović	
Broj kartografskog prikaza: 4.13.	
Mjerilo kartografskog prikaza: 1:5000	
Naslov izrade: Upravni odjel za prostorno uređenje, gradnju i zaštitu okoliša Grada Karlovca	
Prvna osoba koja je izradila Elaborat: URB/ING d.o.o. za poslovne prostorne uređenje i zaštitu okoliša, Zagrebačka cesta 143A, Zagreb	
Pečat pravne osobe koja je izradila Plan: 	
Odgovorna osoba: Tihomir Knežić, dipl.ing.arh.	
Odgovorni voditelj izrade (Elaborat): Darko Martinec, dipl.ing.arh.	
Stručni tim u izradi Elaborata: Darko Martinec, dipl.ing.arh., ovl. arh.urb. - odgovorni voditelj izrade Maja Martinec Čunčić, dipl.ing.arh., ovl. arh.urb. - zamjenica odgovornog voditelja Petra Igrc, dipl.ing.arh., ovl. arh.urb.	
Pečat Odbora za Statut i Prostovnik: Predsjednica Odbora za Statut i Prostovnik: Marina Jarajević, dipl.iur.	
M.P.	
Ispisano u ovoj Elabrorata s izvornikom osjetljivo: Pečat nadležnog tijela:	